

LES RÉFÉRENCES

ENVY SOUL





# K-ARRAY

---

K-ARRAY, entreprise italienne réputée dont le siège se trouve à **Florence**, apporte des solutions audio pro innovantes. Depuis près de 30 ans, K-ARRAY a consacré ses efforts et ses ressources à la conception et à la production de systèmes audio exceptionnels dont les **performances** sont sans précédent.

Les racines italiennes profondes de K-ARRAY nourrissent sa **créativité et sa culture du design**. Les produits K-ARRAY sont finement ouvragés, à partir de **matériaux haut de gamme**, au cœur de la Toscane. Ils sont **personnalisables** en finition RAL ou premium tels que l'acier poly, brossé ou l'Or 24 carats.

Grâce à sa vaste gamme d'enceintes **ultra compactes** qui apportent des solutions audio à application de moyenne à grande échelle dans le touring, l'événementiel, l'installed sound et le broadcast, K-ARRAY va au-devant des attentes de l'industrie en enceintes qui marient discrétion absolue avec **qualité audio optimale**.

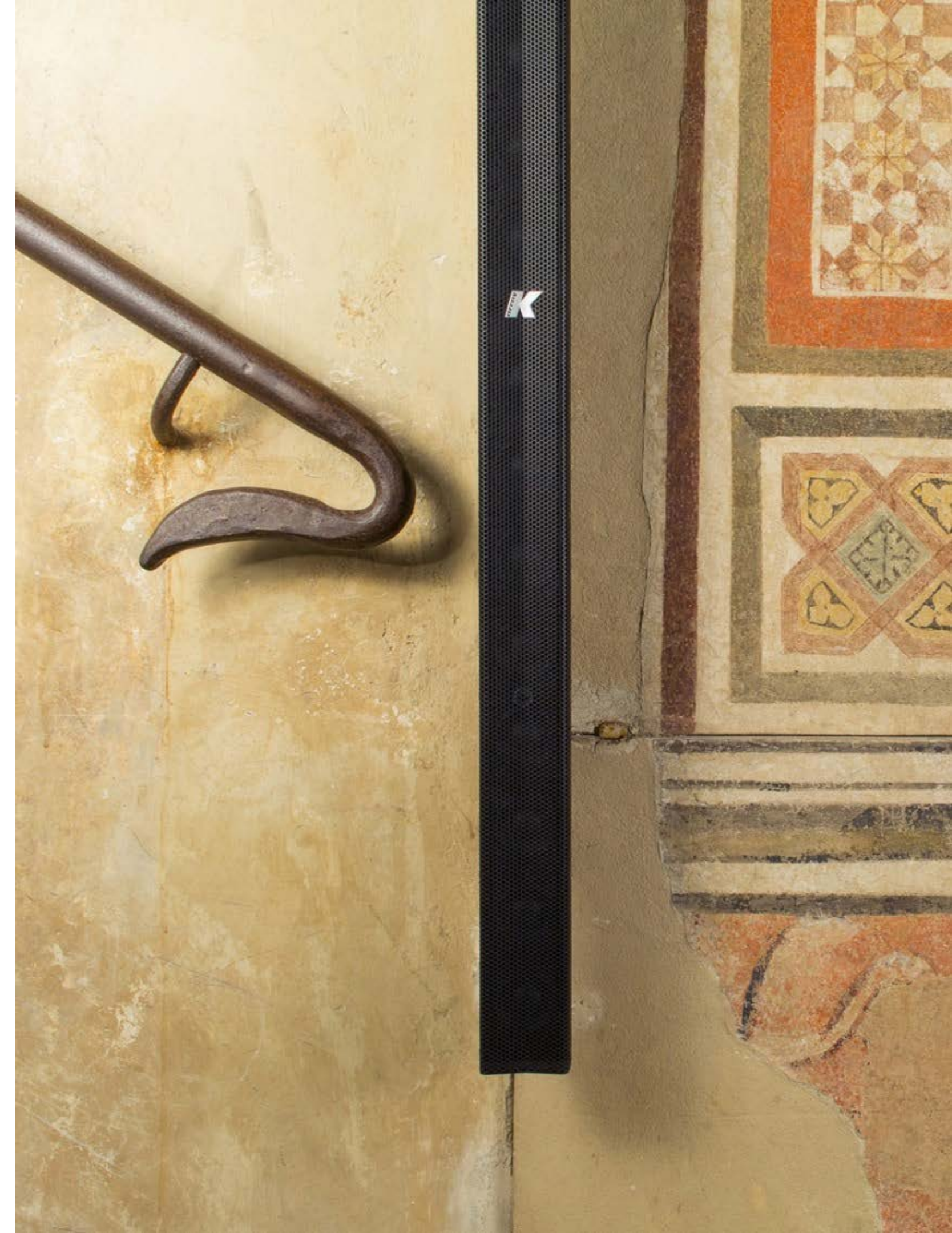

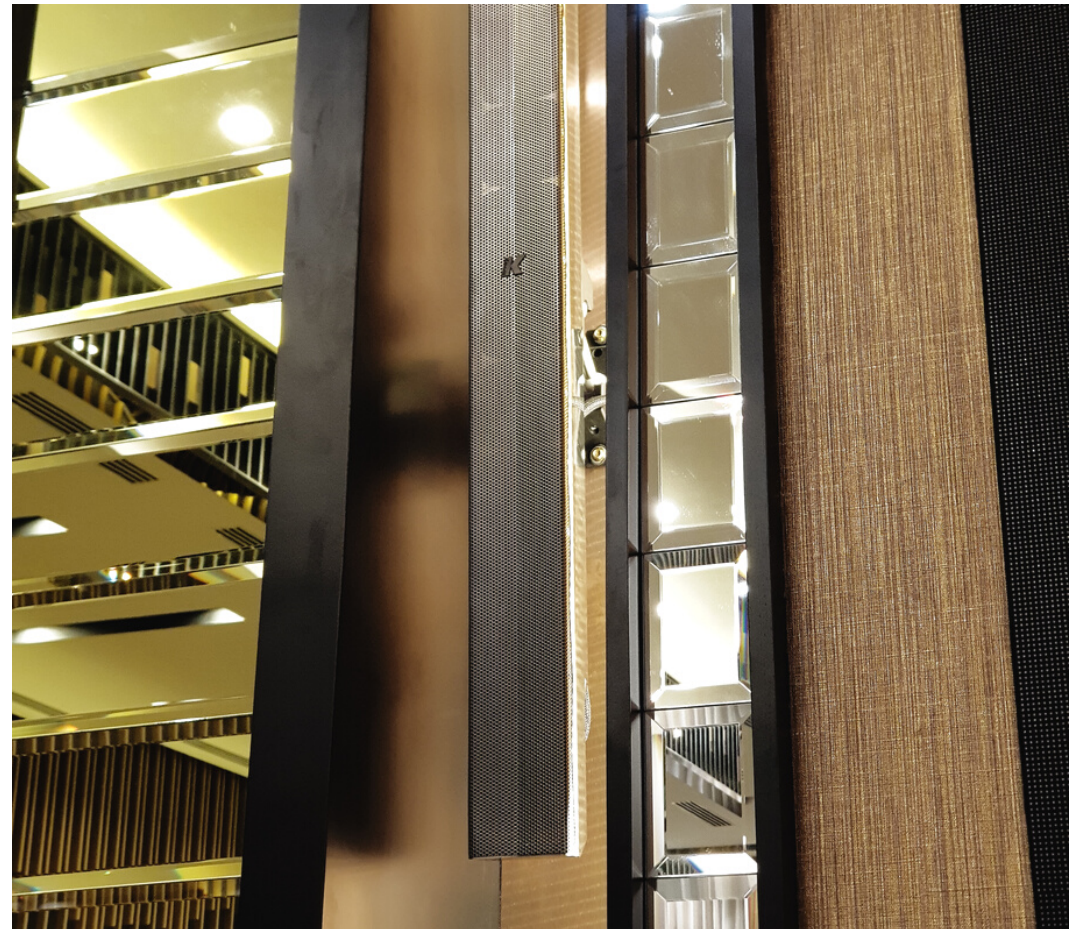

# QUELQUES RÉFÉRENCES

ANAKONDA



LIZARD-KZ1



LIZARD-KZ14



VYPER-KV25



VYPER-KV52



KOBRA-KK52



PYTHON-KP102

## SUBWOOFERS



AZIMUT



DOMINO



TRUFFLE



RUMBLE



THUNDER

# ARCHITETTURA SONORA

---

Lancé en 2009 en tant que division du B&C Speakers Group, l'un des plus prestigieux fabricants de transducteurs de haut-parleurs professionnels au monde, Architettura Sonora (AS) est une marque audio unique devenue une **référence** dans l'industrie du son, combinant une expertise inégalée en matière d'innovation et de design « made in Italy ».

Pionnier de la conception audio architectural, Architettura Sonora offre une large gamme d'enceintes **immersives** qui repoussent les limites de l'expérience acoustique.

Chaque enceinte AS, individuellement et méticuleusement produite par des artisans qualifiés, est une œuvre d'**art sonore** unique, offrant un son avancé, combiné à un **design** innovant et expressif.





# QUELQUES RÉFÉRENCES



ICARUS



ICARUS\_ SUB



CUBINO



SPHERINA AIR



SPHERE 470



CUBE 400



CYLINDER



ICARUS-MULTICEILING



CYLINDER TABLE



# GALLO ACOUSTICS

---

Anthony Gallo a fondé la société Gallo Acoustics en 1994. Les haut-parleurs de la marque allient esthétique et musicalité pour un encombrement plus que réduit. Les enceintes Gallo Acoustics sont disponibles dans un grand nombre de finitions qui apporteront la touche finale à votre design intérieur.

La marque de fabrique est l'utilisation d'enceintes sphériques dans nos conceptions d'enceintes.

Cette combinaison de géométrie sphérique et de construction en aluminium anodisé a rendu cette enceinte pratiquement exempte de résonance et de diffraction, les deux principales causes de distorsion des haut-parleurs.





# QUELQUES RÉFÉRENCES



MICRO



A'DIVA SE



MICRO SE



A'DIVA



DROPLET



ROOMSUB



TR-3D

# DEVIALET

---

"Dans l'univers du son, il existe un paradoxe frappant : la musique n'a jamais été aussi accessible en volume, mais la qualité sonore restituée par les technologies peine à nous toucher. La pureté et les milliers de détails qui composent la musique nous échappent. Pour répondre à cette problématique, en 2007, Devialet est né. Leur objectif : permettre au plus grand nombre d'écouter un son parfait, grâce aux objets sonores du quotidien. Cela peut paraître simple dit comme ça !" @Devialet





# QUELQUES RÉFÉRENCES



DEVIALET PHANTOM I  
103 DB



DEVIALET PHANTOM II  
95 DB



DEVIALET PHANTOM I  
108 DB



DEVIALET PHANTOM II  
98 DB



GECKO ACCESSOIRE



LEG ACCESSOIRE



TREE ACCESSOIRE

# BOWERS & WILKINS

---

« La meilleure enceinte acoustique n'est pas forcément celle qui en fait le plus. C'est celle qui en perd le moins. »

C'est cette vision de John Bowers qui est à l'origine de l'histoire de cette prestigieuse marque de hi-fi britannique. En 1966, John Bowers et son ami de toujours Peter Hayward créent donc une manufacture à Worthing, sur la côte sud de l'Angleterre, dans laquelle ils commencent à assembler leurs premières enceintes. Dès le départ, ils conviennent de vivre modestement et de réinvestir chaque profit dans l'entreprise, au bénéfice de la recherche et du développement de l'enceinte parfaite.







# QUELQUES RÉFÉRENCES



SERIE 800  
FINITION BOIS



SERIE 700



SERIE 600



SUBWOOFER



FORMATION BASS



FORMATION WEDGE



ENCEINTE D'EXTERIEUR

# VOID ACOUSTICS

---

Véritable « OVNI » dans le monde de l'audio professionnel, la gamme VOID se hisse au rang d'objet d'art ! un Concept unique, techniquement, acoustiquement et esthétiquement ultra aboutie...

Depuis sa création, la marque suscite un engouement sans précédent et jouit d'une excellente notoriété couronnée par de nombreux prix comme celui du meilleur système de diffusion dans de nombreux nightclubs à travers le monde. Votre diffusion ne se cache plus, au contraire elle devient l'élément emblématique de votre établissement ou de votre prestation.  
Tout un concept !

«VOID, voir la musique autrement»





# QUELQUES RÉFÉRENCES



VENU 6



CYCLONE 10



TRI MOTION



AIR MOTION



SUB VENU 115



VENU 15



CYCLONE 55



INDIGO 6S



INDIGO SUB

# WATERFALL AUDIO

---

Créée en 1996 par Cédric Aubriot, Waterfall Audio se positionne d'emblée avec un concept innovant d'enceinte acoustique en verre. Les enceintes en verre Waterfall se fondent dans votre intérieur et lui confèrent un cachet résolument unique.

Elles sont entièrement assemblées dans un atelier de Carcès en Provence. Ce sont des produits haut de gamme conçus à partir de matériaux les plus nobles alliés à une technologie de pointe.





# QUELQUES RÉFÉRENCES



IGUASÇU EVO



VICTORIA EVO



NIAGARA



SERIO



HURRICANE EVO



ELORA EVO L/R



ELORA EVO  
CENTER



HFM-200



HF3-500S

# JBL

---

"Lorsque le son est délivré avec une clarté et une brillance maximales, il transforme chaque instant en une expérience.

Les nombreuses gammes de JBL ont été conçues pour vous rapprocher plus que jamais de la musique et des films que vous aimez. Mets-toi dans l'ambiance, la puissance de l'incomparable son JBL dans les oreilles. Des enceintes haut de gamme aux systèmes outdoor JBL dispose d'une énorme gamme de produits"  
@JBL.





# INSTALLED SOUND



CEILING  
SPEAKERS



COLUMN SPEAKERS



POINT SOURCE  
SPEAKERS



PENDANT SPEAKERS

# PORTABLE LIVE SOUND



WIRELESS SYSTEMS



LIVE SOUND



CONCERT SERIES

# CINEMA SOUND



SCREEN ARRAYS



SURROUND SYSTEM



SUBWOOFER

# SONANCE

---

Créez des produits conçus pour disparaître.

"Nous pensons que la technologie devrait disparaître dans l'architecture. Cette philosophie simple continue d'inspirer tout ce que nous faisons. Nos solutions audio cachées offrent une expérience sonore uniforme et équilibrée qui est tout simplement magique, se fondant dans le style, l'installation ou le budget."

@sonance

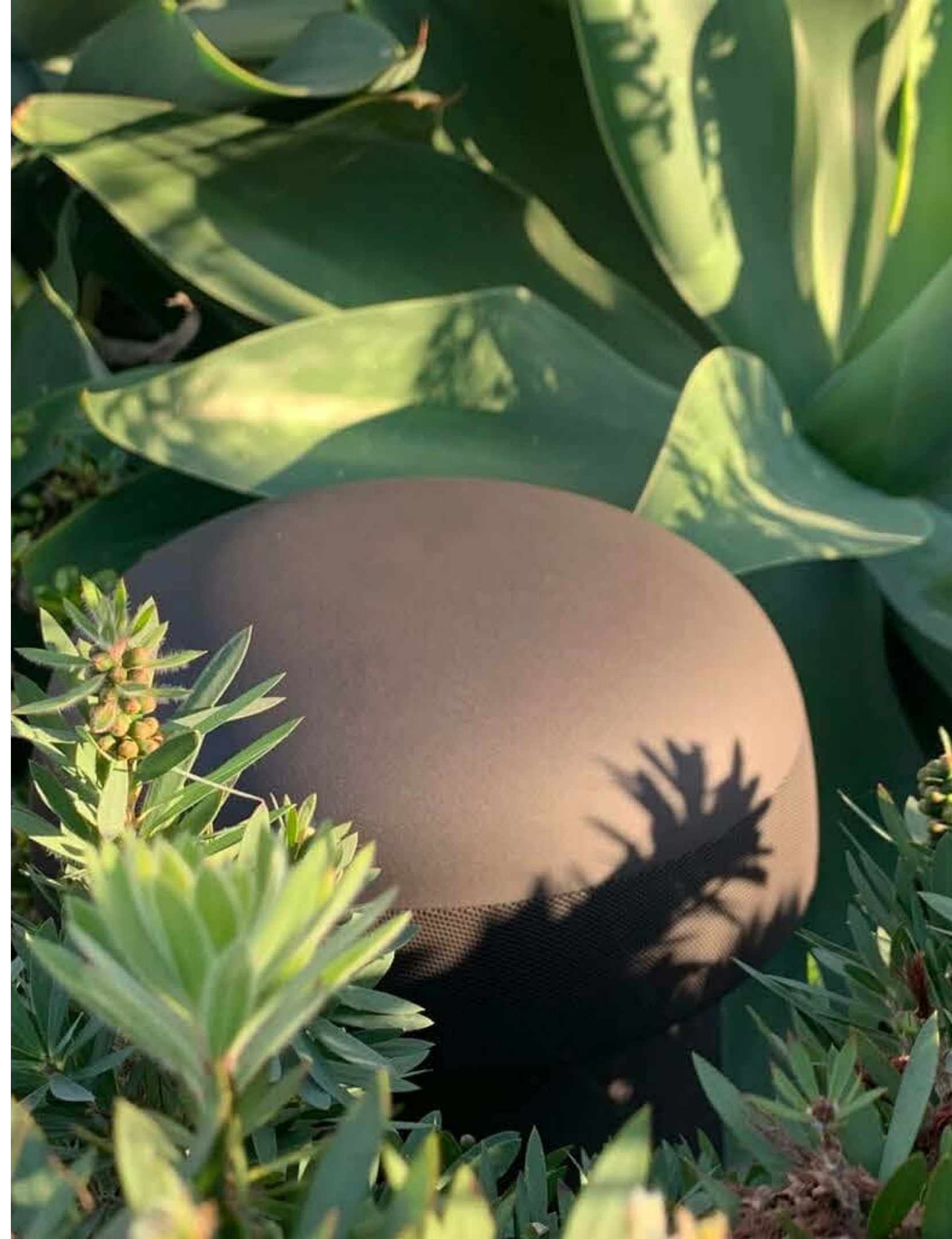

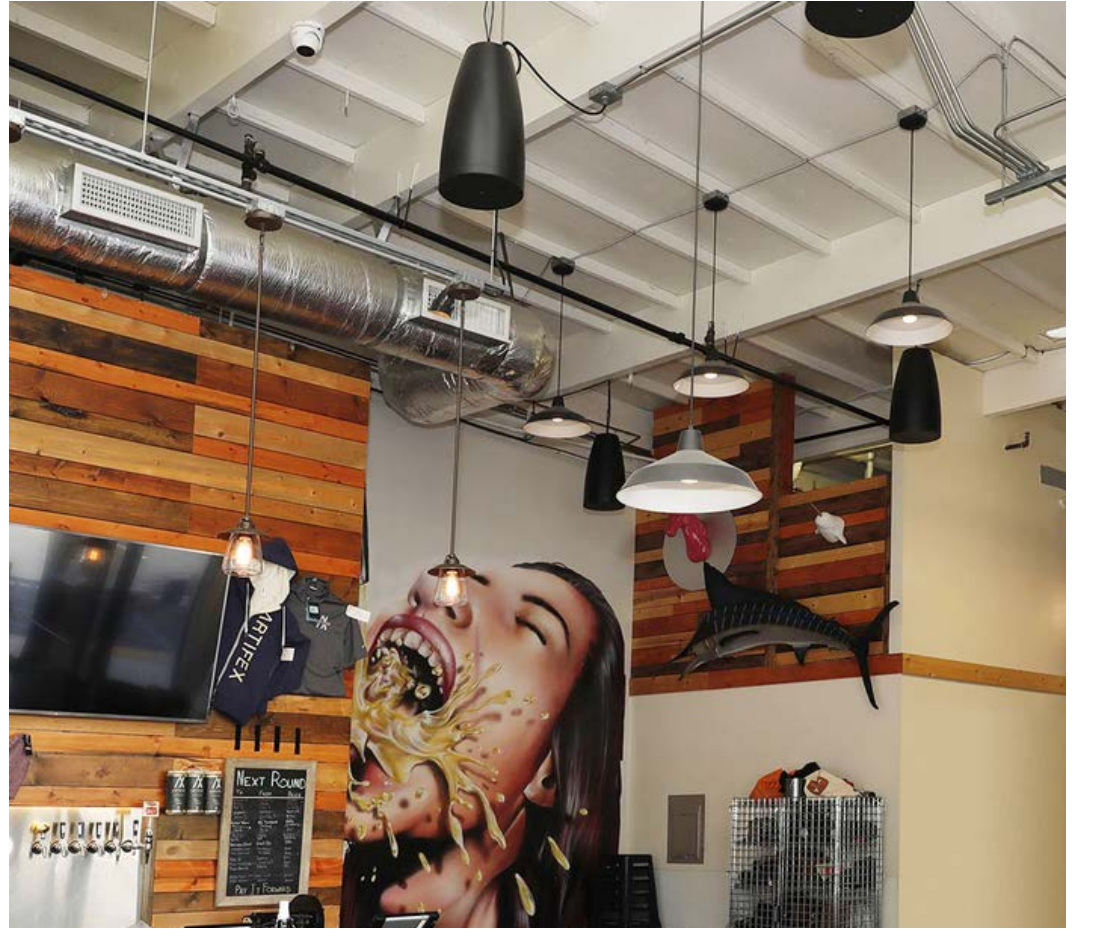

# QUELQUES RÉFÉRENCES



IN WALL SPEAKERS



INVISIBLE SERIE



PENDANT SPEAKERS



SURFACE MOUNT  
SPEAKERS



LANDSCAPE -  
GARDEN SERIE



PATIO SERIE



OMNI SERIE

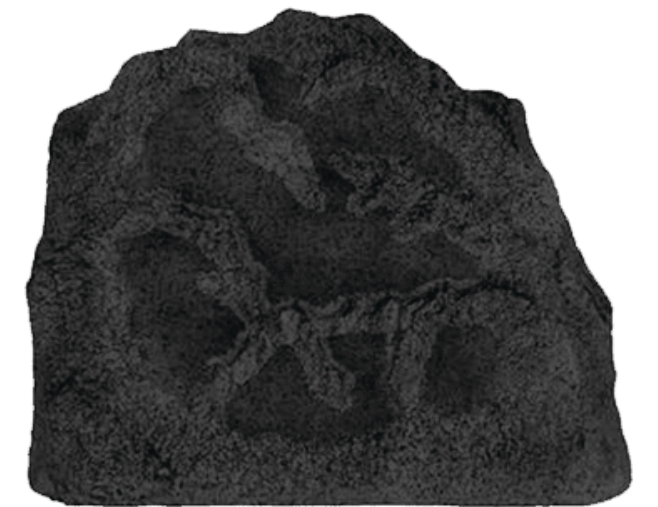

MARINERS ET ROCHERS

# DENON & MARANTZ

---

"Nous savons qu'un équipement haute fidélité digne de ce nom doit restituer la magie d'une "performance". Il s'agit de pouvoir écouter la musique telle que l'artiste l'a voulue , même au cinéma.

C'est la musique qui fait vivre ou mourir l'histoire d'un film. Pour Marantz, les prouesses techniques ne sont rien si un appareil n'est pas capable de libérer le pouvoir, l'excitation et l'émotion de la musique.

L'héritage de notre excellence technique nous permet de créer des composants capables de transmettre l'échelle des timbres , des tons et la dynamique, l'essence même d'un enregistrement"  
D&M.





# QUELQUES RÉFÉRENCES



MARANTZ MODELE 30



MARANTZ 8015



DENON AVC-X4700H



HOME SOUND BAR DENON



DENON HOME 150



DENON HOME 350

# CONNECTIVITÉ

Avec des solutions domotiques audio multiréseau, il devient très facile de gérer ses installations sonores.

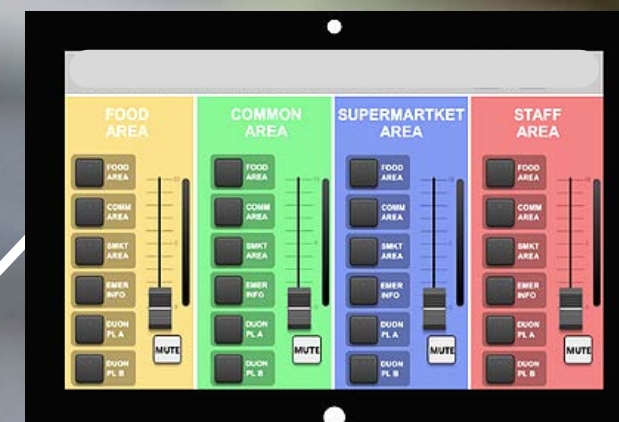





- Gestion simplifiée des installations
- Gestion centralisée du volume de chaque zone via une application smartphone dédiée
- Connexion facile à sa source audio ou plateforme streaming
- Possibilité de diffuser de la musique, identique ou différente, dans plusieurs pièces
- Diffusion sans fil
- Synchronisation parfaite
- Expérience sonore sans interruption

*Le système est compatible avec de nombreux services de streaming en ligne :*



# AMPLIFICATION HOME CINEMA

---

## **lexicon**

Lexicon est une marque de processeurs et amplis home cinéma haut de gamme. Les produits sont conçus pour que les composants les plus importants d'un système audiovisuel soient intégrés avec une efficacité maximale.

## **ROTEL**

Plus d'un demi-siècle consacré à la conception, à l'étude technique et la fabrication de composants audio/vidéo, place la marque au sommet du secteur de l'acoustique.



# AMPLIFICATION DE PUISSANCE

---



Acquis par Harman International en mars 2000, Crown produit de nombreux modèles innovants, tels que la série DriveCore™ Install (DCi). Cette série comprend des amplificateurs analogiques. En utilisant seulement une petite puce pour remplacer plus de 500 pièces, la série d'amplificateurs DCi est l'un des amplificateurs le plus fiable et le plus innovant sur le marché aujourd'hui.



Depuis 1995, la marque Powersoft est spécialisée dans la conception, la production et la commercialisation de technologies professionnelles haut de gamme brevetées pour le marché de l'audio professionnel.

Powersoft a su se démarquer au fil des années par son pouvoir d'innovation notamment grâce à la technologie switched-mode et le développement d'un amplificateur permettant d'obtenir le niveau de dispersion de bruit le plus bas jamais atteint.

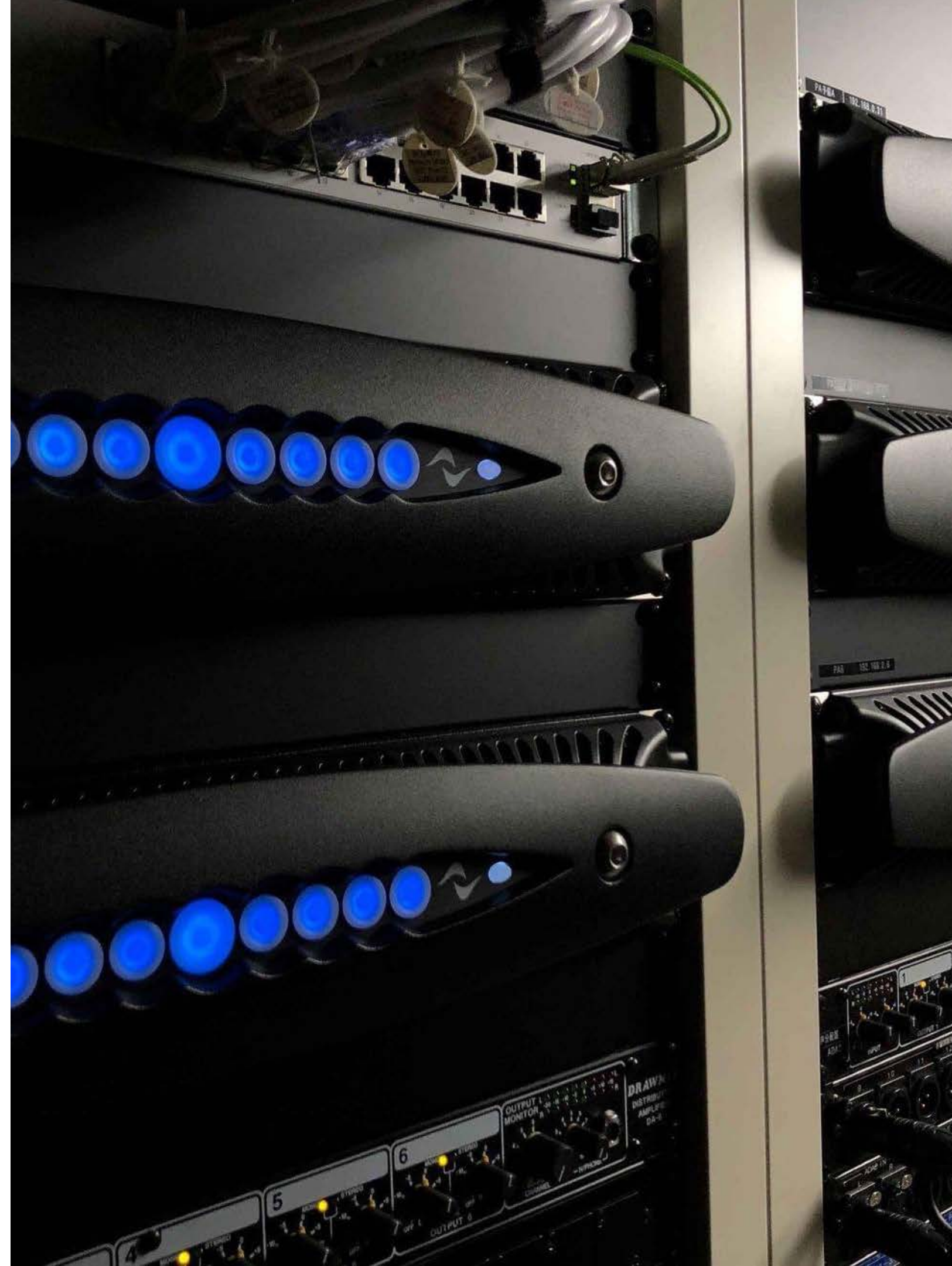



*Envy Soul*

Contact : RUDY RODENAS

Téléphone : (+33) 6 61 76 11 12

Email : [envysoulcontact@gmail.com](mailto:envysoulcontact@gmail.com)



Zone d'Activités la Vallière  
06730 Saint-André-de-la-Roche  
France

[www.envy-soul.fr](http://www.envy-soul.fr)

